

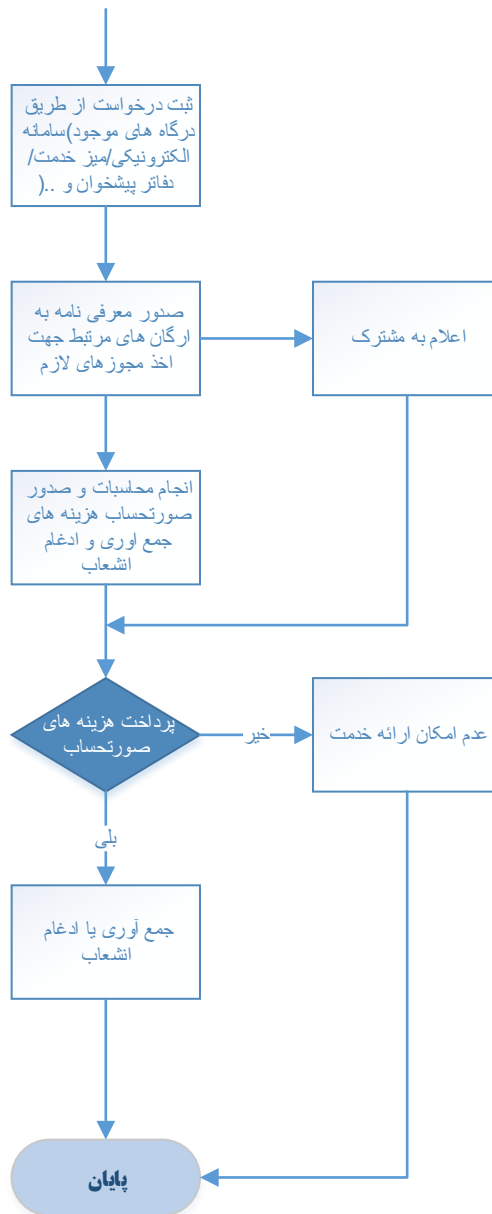

فرم شناسنامه خدمت دستگاه اجرایی

۱- عنوان خدمت: جمع آوری یا ادغام انشعاب آب		۲- شناسه خدمت: ۱۵۰۳۱۴۵۳۱۱۲	
۳- ارائه دهنده خدمت	نام دستگاه اجرایی: شرکت های آب و فاضلاب استانی		
	نام دستگاه مادر: شرکت مهندسی آب و فاضلاب کشور		
۴- مشخصات خدمت	شرح خدمت این فرآیند برای ارائه جمع آوری یا ادغام انشعاب آب با رعایت مفاد بند ۴۱-۴ و ۶۲-۴ آیین نامه عملیاتی و شرایط عمومی تعرفه های آب و فاضلاب صورت می پذیرد.		
	نوع خدمت	<input checked="" type="checkbox"/> خدمت به شهروندان (G2C) <input checked="" type="checkbox"/> خدمت به کسب و کار (G2B) <input checked="" type="checkbox"/> خدمت به دیگر دستگاه های دولتی (G2G)	
	ماهیت خدمت	<input type="checkbox"/> حاکمیتی <input checked="" type="checkbox"/> تصدی گری	
	سطح خدمت	<input checked="" type="checkbox"/> ملی <input type="checkbox"/> منطقه ای <input type="checkbox"/> استانی <input type="checkbox"/> شهری <input type="checkbox"/> روستایی	
	رویداد مرتبط با:	<input type="checkbox"/> تولد <input type="checkbox"/> آموزش <input type="checkbox"/> سلامت <input type="checkbox"/> مالیات و کسب و کار <input type="checkbox"/> ثابت مالکیت <input checked="" type="checkbox"/> تاسیسات شهری <input type="checkbox"/> بیمه <input type="checkbox"/> ازدواج <input type="checkbox"/> مدارک و گواهینامه ها <input type="checkbox"/> وفات <input type="checkbox"/> سایر	
	نحوه آغاز خدمت	<input checked="" type="checkbox"/> تقاضای گیرنده خدمت <input type="checkbox"/> فرارسیدن زمانی مشخص <input type="checkbox"/> رخداد رویدادی مشخص <input checked="" type="checkbox"/> تشخیص دستگاه <input type="checkbox"/> سایر: ...	
	مدارک لازم برای انجام خدمت	مدارک مثبت شناسایی مدارک مثبت مالکیت مجوزهای لازم از دستگاه های مرتبط شماره اشتراک/پرونده ملک مورد تقاضا	
	قوانین و مقررات بالادستی	آیین نامه عملیاتی و شرایط عمومی تعرفه های آب و فاضلاب تعرفه ها و دستورالعمل های ابلاغی	
	۵- جزئیات خدمت	متوسط ۵ هزار خدمت در سال ۱۲ روز متوسط مدت زمان ارائه خدمت: تواتر <input type="checkbox"/> یکبار برای همیشه (بنا به ضرورت) بار در: <input type="checkbox"/> ماه <input type="checkbox"/> فصل <input type="checkbox"/> سال تعداد بار مراجعه حضوری هزینه ارائه خدمت (ریال) بر اساس تعرفه های ابلاغی به خدمت گیرندگان پرداخت بصورت الکترونیک <input checked="" type="checkbox"/> شماره حساب (های) بانکی بر اساس تعرفه های ابلاغی <input type="checkbox"/>	
	۶- نحوه دسترسی به خدمت	آدرس دقیق و مستقیم خدمت در وبگاه در صورت الکترونیکی بودن همه یا بخشی از آن https://www.nww.ir/jamavariensheab	
نام سامانه مربوط به خدمت در صورت الکترونیکی بودن همه یا بخشی از آن: سامانه خدمات مشترکین			
مراحل خدمت		نوع ارائه	رسانه ارتباطی خدمت
در مرحله اطلاع رسانی خدمت	<input checked="" type="checkbox"/> الکترونیکی	<input checked="" type="checkbox"/> اینترنتی (مانند وبگاه دستگاه) <input type="checkbox"/> پست الکترونیک <input checked="" type="checkbox"/> تلفن گویا یا مرکز تماس <input type="checkbox"/> سایر (با ذکر نحوه دسترسی)	<input type="checkbox"/> تلفن همراه (برنامه کاربردی) <input type="checkbox"/> ارسال پستی <input checked="" type="checkbox"/> پیام کوتاه

مراجعه به دستگاه: <input type="checkbox"/> ملی <input type="checkbox"/> استانی <input type="checkbox"/> شهرستانی		جهت احراز اصالت فرد جهت احراز اصالت مدرک نبود زیرساخت ارتباطی مناسب سایر:		<input type="checkbox"/> غیر الکترونیکی <input type="checkbox"/> دکتر ضرورت مراجعه حضوری			
		<input checked="" type="checkbox"/> اینترنتی (مانند وبگاه دستگاه) <input type="checkbox"/> تلفن همراه (برنامه کاربردی) <input type="checkbox"/> پست الکترونیک <input type="checkbox"/> ارسال پستی <input checked="" type="checkbox"/> تلفن گویا یا مرکز تماس <input type="checkbox"/> پیام کوتاه <input checked="" type="checkbox"/> دفاتر پیشخوان شماره قرارداد واگذاری خدمات به دفاتر پیشخوان: <input checked="" type="checkbox"/> عناوین مشابه دفاتر پیشخوان <input type="checkbox"/> سایر (با ذکر نحوه دسترسی)		<input checked="" type="checkbox"/> الکترونیکی		در مرحله درخواست خدمت	
مراجعه به دستگاه: <input type="checkbox"/> ملی <input type="checkbox"/> استانی <input type="checkbox"/> شهرستانی		جهت احراز اصالت فرد جهت احراز اصالت مدرک نبود زیرساخت ارتباطی مناسب سایر: تحویل مجوزها لازم از دستگاههای مرتبط		<input type="checkbox"/> غیر الکترونیکی <input type="checkbox"/> دکتر ضرورت مراجعه حضوری			
		<input checked="" type="checkbox"/> اینترنتی (مانند درگاه دستگاه) <input checked="" type="checkbox"/> اینترنتی (مانند اینترنت داخلی دستگاه یا ERP) <input type="checkbox"/> پست الکترونیک <input type="checkbox"/> سایر (با ذکر نحوه دسترسی)		<input checked="" type="checkbox"/> الکترونیکی		مرحله تولید خدمت (فرایند داخل دستگاه یا ارتباط با دیگر دستگاه ها)	
				<input type="checkbox"/> غیر الکترونیکی <input type="checkbox"/> دکتر ضرورت مراجعه حضوری			
		<input checked="" type="checkbox"/> اینترنتی (مانند وبگاه دستگاه) <input type="checkbox"/> تلفن همراه (برنامه کاربردی) <input type="checkbox"/> پست الکترونیک <input type="checkbox"/> ارسال پستی <input checked="" type="checkbox"/> تلفن گویا یا مرکز تماس <input checked="" type="checkbox"/> پیام کوتاه <input checked="" type="checkbox"/> دفاتر پیشخوان شماره قرارداد واگذاری خدمات به دفاتر پیشخوان: <input checked="" type="checkbox"/> عناوین مشابه دفاتر پیشخوان <input type="checkbox"/> سایر (با ذکر نحوه دسترسی)		<input checked="" type="checkbox"/> الکترونیکی		در مرحله ارائه خدمت	
مراجعه به دستگاه: <input type="checkbox"/> ملی <input type="checkbox"/> استانی <input type="checkbox"/> شهرستانی		جهت احراز اصالت فرد جهت احراز اصالت مدرک نبود زیرساخت ارتباطی مناسب سایر:		<input type="checkbox"/> غیر الکترونیکی <input type="checkbox"/> دکتر ضرورت مراجعه حضوری			
استعلام الکترونیکی		فیلدهای مورد تبادل		نام سامانه های دیگر		۷- ارتباط خدمت با سایر سامانه ها (بانکهای اطلاعاتی) در دستگاه	
استعلام الکترونیکی		فیلدهای مورد تبادل		نام سامانه های دیگر		۸- ارتباط خدمت با سایر دستگاههای دیگر	
استعلام الکترونیکی		فیلدهای مورد تبادل		نام سامانه های دیگر		۹- عناوین فرایندهای خدمت	
استعلام الکترونیکی		فیلدهای مورد تبادل		نام سامانه های دیگر		۱- ثبت درخواست از طریق درگاههای موجود (پرتال، دفاتر پیشخوان، سامانه های تلفنی و ...)، تخصیص کد پیگیری/اکارتابل	
استعلام الکترونیکی		فیلدهای مورد تبادل		نام سامانه های دیگر		۲- صدور معرفی نامه به ارگانهای مرتبط جهت اخذ مجوزهای لازم	
استعلام الکترونیکی		فیلدهای مورد تبادل		نام سامانه های دیگر		۳- صدور صورتحساب هزینه ها و دریافت یا پرداخت مابه تفاوت	
استعلام الکترونیکی		فیلدهای مورد تبادل		نام سامانه های دیگر		۴- اجرای عملیات جمع آوری یا ادغام انشعاب آب	
استعلام الکترونیکی		فیلدهای مورد تبادل		نام سامانه های دیگر		۵- اطلاع رسانی به درخواست کننده در تمامی مراحل واگذاری انشعاب از طریق سامانه الکترونیکی شامل: (پرتال، پیام کوتاه، ایمیل، تلفن گویا)	



واحد مربوط :	پست الکترونیک :	تلفن :	نام و نام خانوادگی تکمیل کننده فرم :
--------------	-----------------	--------	--------------------------------------